

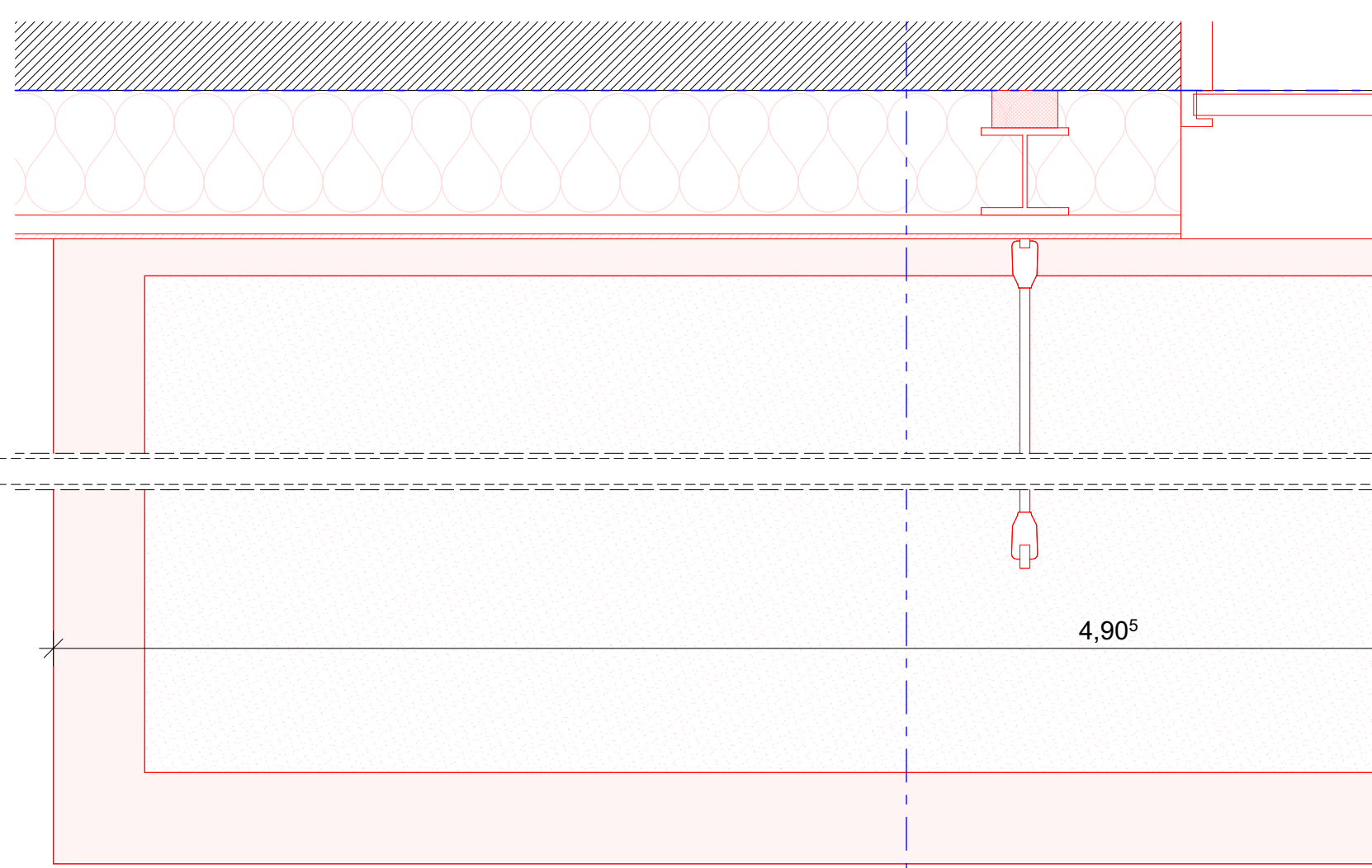

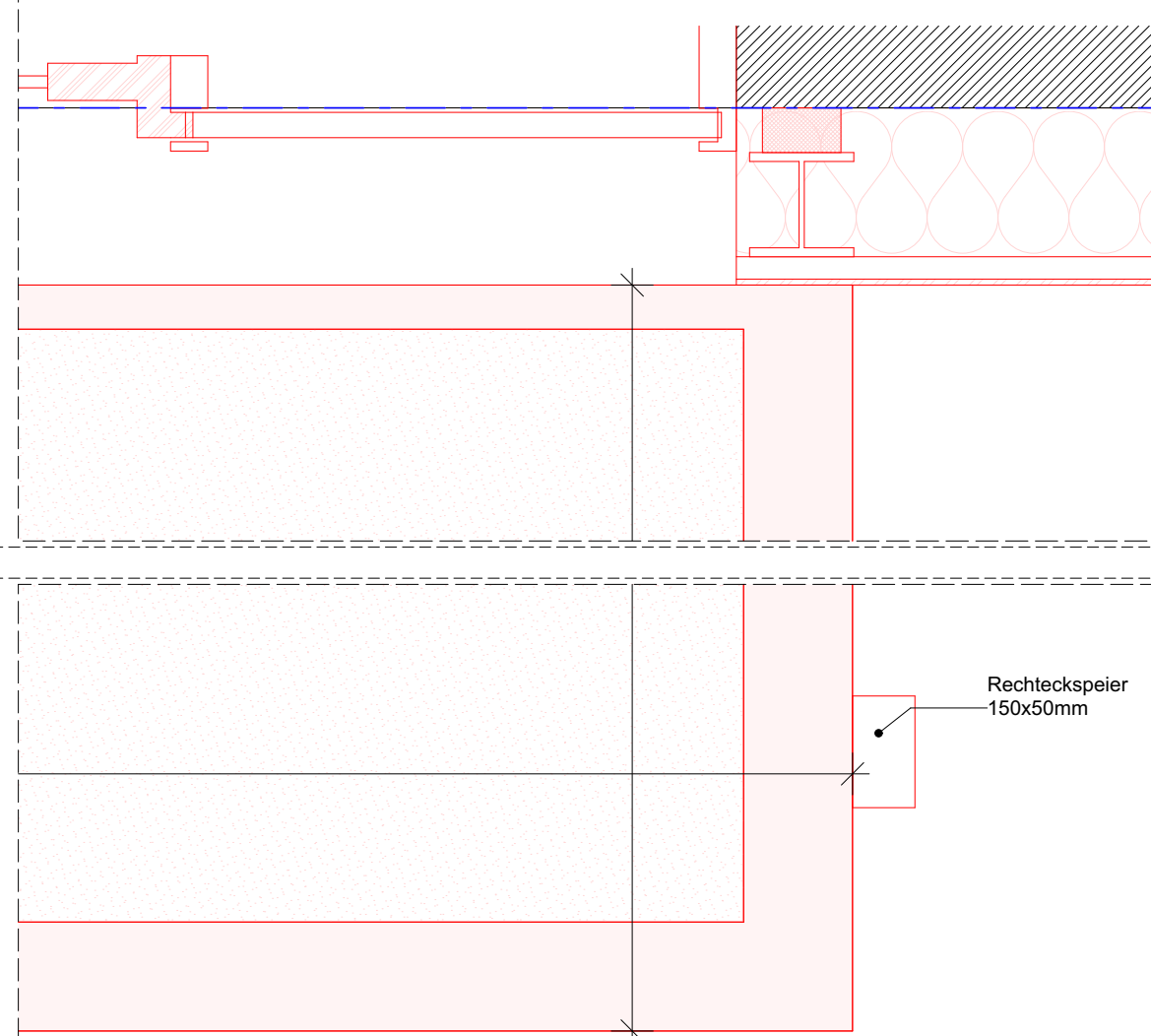

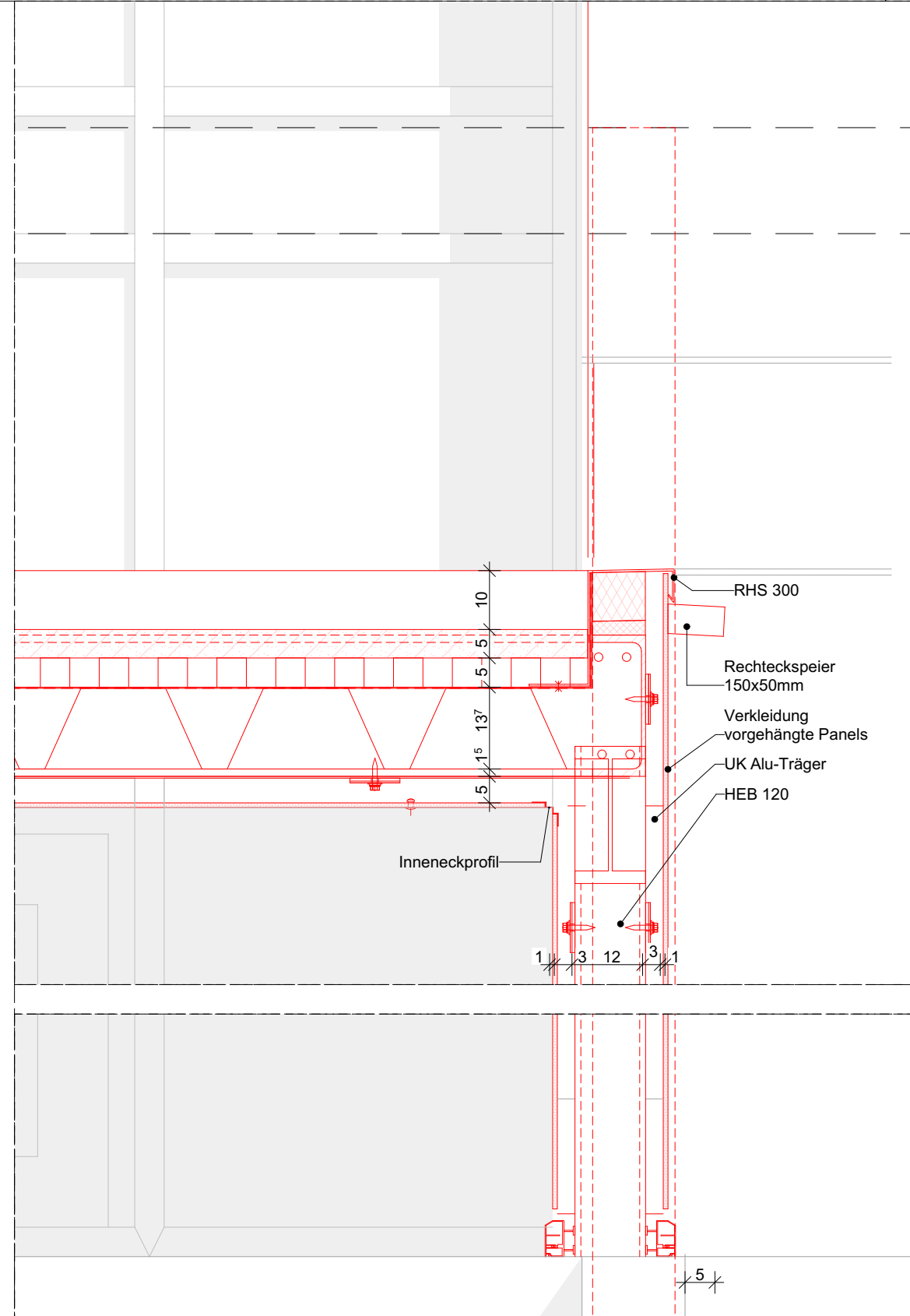



**D 07.3 Vordach Eingang | Frontansicht Dach und Sockel.**  
M.1:10



**D 07.4** Vordach Eingang | Draufsicht  
----M.1:10



▽ = OK Fertigbau	 Deckendurchbruch	 Abbruch
△ = UK Fertigbau	 Wanddurchbruch	 Neubau
▼ = OK Rohbau	 Bodenschlitz	 Bestand
▲ = UK Rohbau	 Bodendurchbruch	

---

S = Sanitär	FD = Fundamentdurchbruch	WW = Wandschlitz waagerecht
H = Heizung	FA = Fundamenzaussparung	DD = Deckendurchbruch
E = Elektro	FS = Fundamentschlitz	DA = Deckenaussparung
L = Lüftung	WD = Wanddurchbruch	DS = Deckenschlitz
G = Gas	WA = Wandaussparung	FBS = Fußbodenschlitz
	WS = Wandschlitz senkrecht	FBA = Fußbodenaussparung

Dateiert						
Versand						
Adressat	Bauherr/AG	Tragwerkspl.	TGA	Brandschutz	Bauphysik	Baugrund
Index	Datum					Bearbeiter

Sämtliche Maße sind vom Unternehmer eigenverantwortlich am Bau zu prüfen.  
Alle Ausführungspläne sind nur in Verbindung mit den gültigen Schal- und Bewehrungsplänen des Tragwerkplaners, sowie den Durchbruchplänen der Fachingenieure gültig und/oder den ergänzenden Angaben. Dehnungsfugen sind nach Angabe Tragwerkplaner auszuführen. Der Ausführende ist verpflichtet, den Auftraggeber auf etwaige Unstimmigkeiten der Ausführungsunterlagen hinzuweisen (VOB, § 3.3). Sämtliche Maße sind vor Ausführung örtlich zu prüfen

Bauvorhaben:	
--------------	--



AOK Niedersachsen - Servicezentrum  
Soltau

Umgestaltung und Neustrukturierung  
AOK-SZ-Soltau, Wiesenstraße 2

Bauherr:

AOK Niedersachsen.  
Die Gesundheitskasse.

Hildesheimer Str. 273  
30159 Hannover

Architekt:

wp | arc  
plan gmbh

dipl.-ing.  
sachar gronske  
architekt

georgsplatz 18 + 19  
de 30159 hannover  
fon +49(0)511 899 088 0  
fax +49(0)511 899 088 11

mail [info@wp-arc.de](mailto:info@wp-arc.de)  
web [www.wp-arc.de](http://www.wp-arc.de)

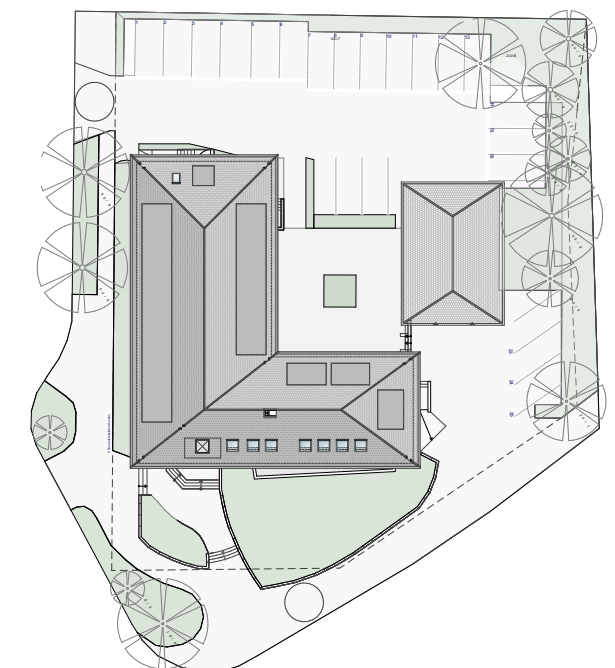

## AUSFÜHRUNGSPLANUNG DETAILS

Blattbezeichnung  <b>Vordach Eingang</b>	Projektnr.	<b>2020-132</b>	
	Datum / Bearbeiter	06.05.2026	la
	Maßstab	1:10	
	Blatt-Nr.	<b>AP-AOK-SOL-D-07_2/2</b>	
	Blattgröße	594x420	

# VORABZUG